

Este tutorial tem como objetivo auxiliar na configuração do Mozilla Thunderbird. Segue o passo a passo:

- 1- Com o Mozilla Thunderbird aberto certifique-se de que a barra de menus está ativada, para isto basta clicar com o botão direito na barra de comandos e verificar se a barra de menus está ativada (caso esteja haverá um V indicando, veja a imagem abaixo), caso não esteja basta clicar em **“Barra de menus”**, feito isto o menu (Arquivo | Editar | Exibir... ) será ativado;

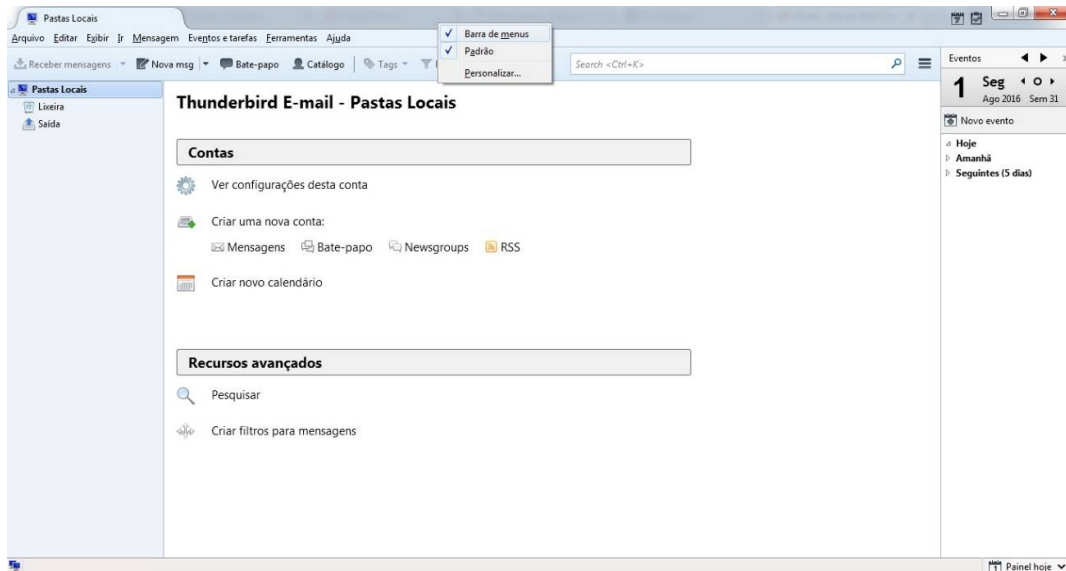

- 2- Clique em **“Ferramentas”** e em **“Configuração de conta”**;

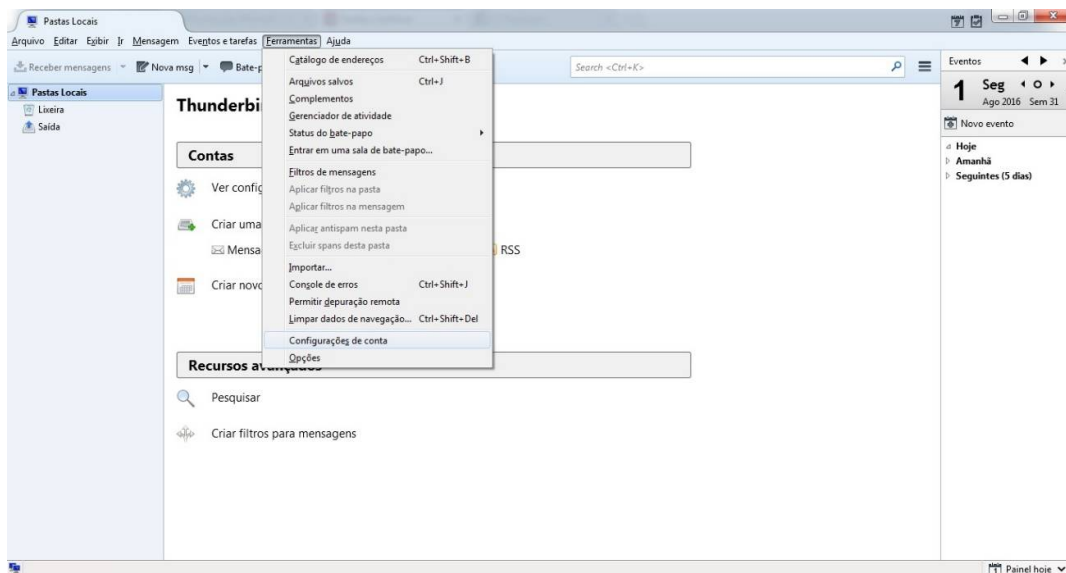

3- Clique em “**Ações de contas**” e em seguida clique em “**Nova conta de e-mail...**”;

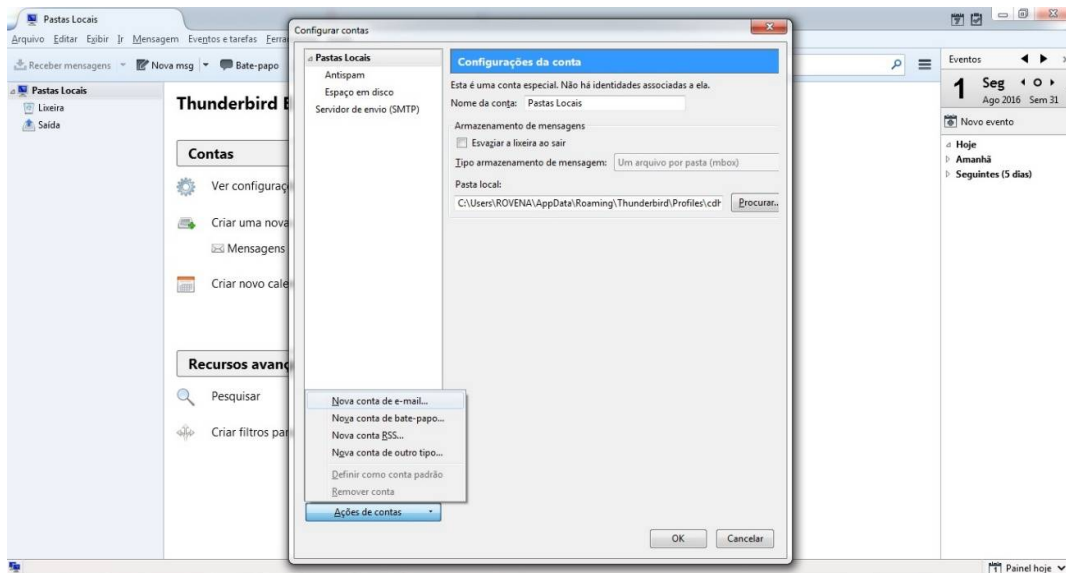

4- Preencha os dados solicitados (o nome que vai aparecer, o e-mail e a senha) e clique em “**Continuar**”;

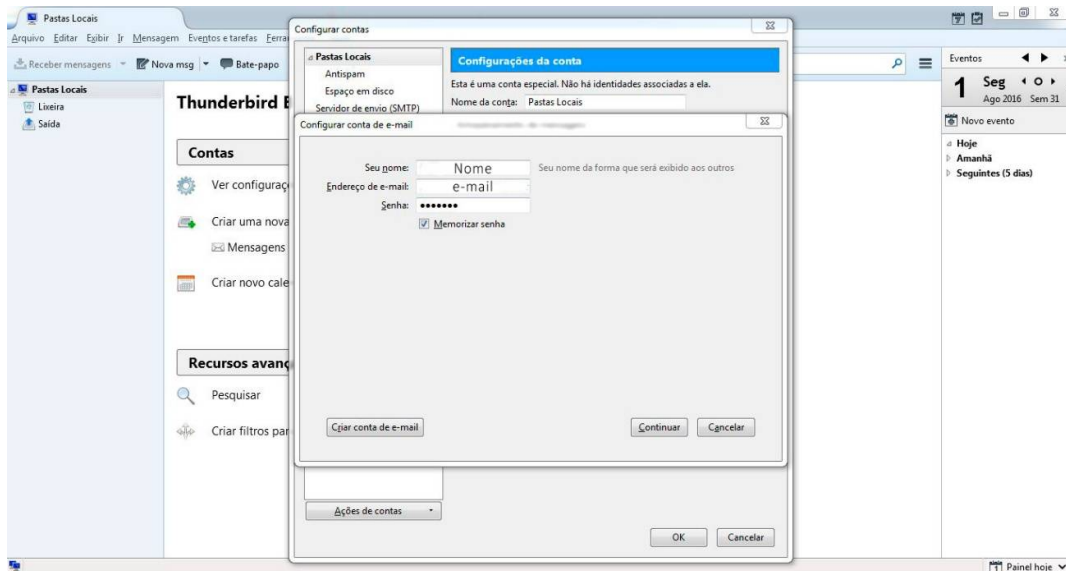

5- Em seguida o aparecerão algumas informações e o botão **"Config. manual"**;

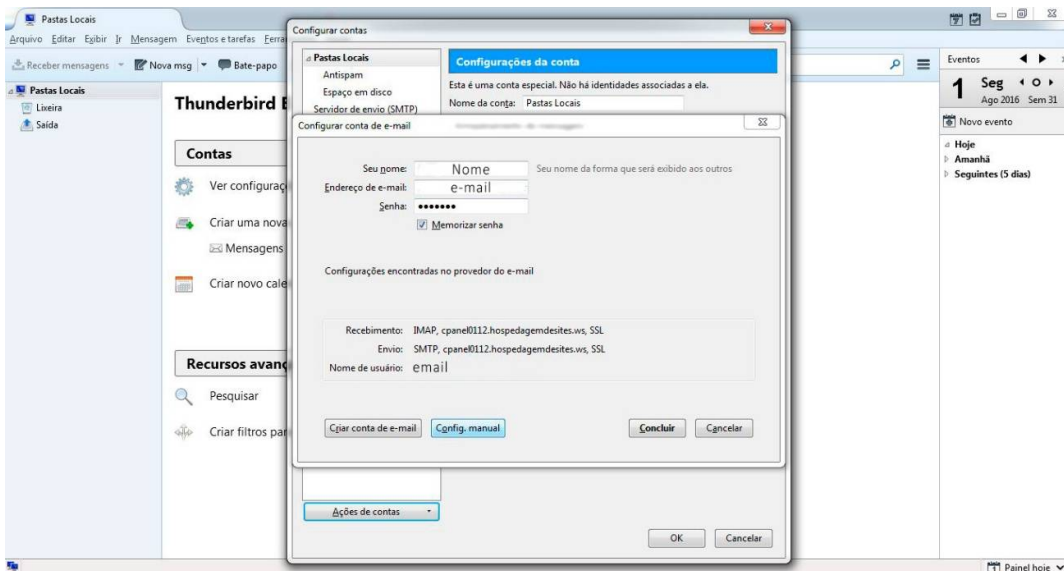

Ao clicar em **"Config. Manual"** ficará como na imagem abaixo;

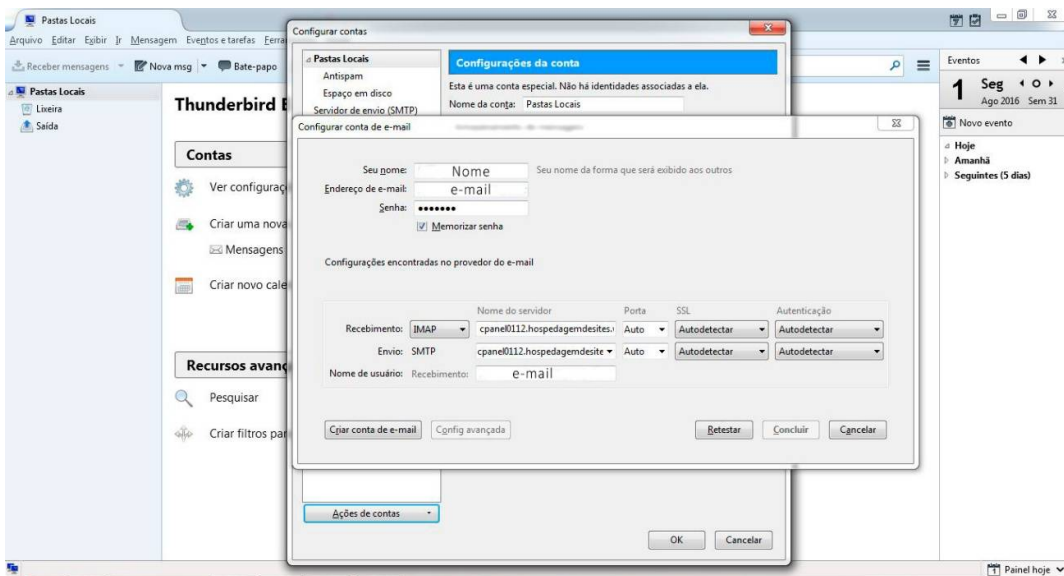

- 6- Escolha se o recebimento será POP ou IMAP, altere o Nome do servidor para “**mail.seudominio.com.br**”, mude a porta para “**143**” para IMAP ou “**110**” para POP, marque SSL como “**Nenhum**” e em Autenticação deixe em “**Senha normal**”;

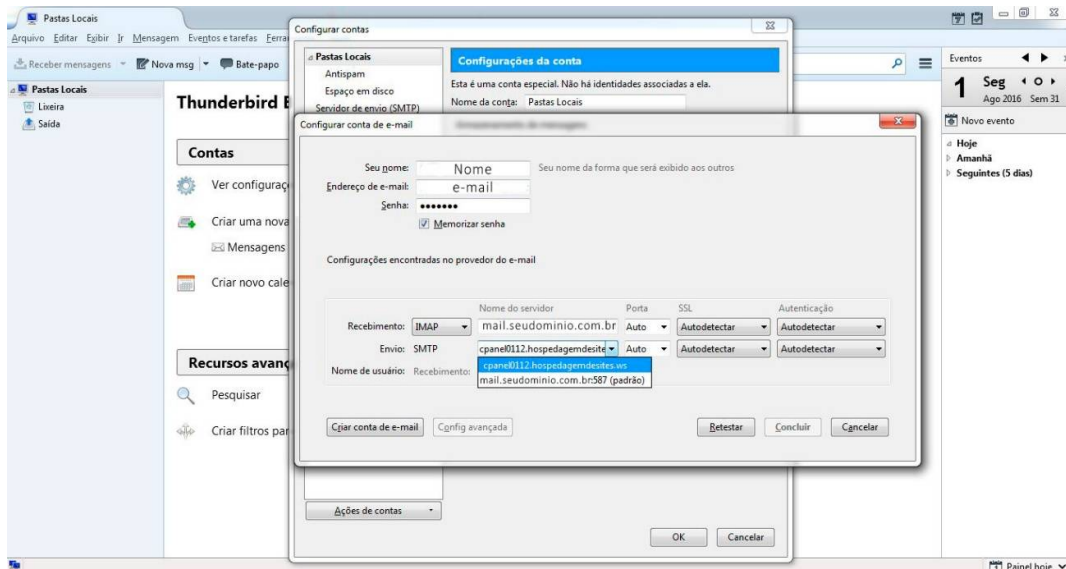

- 7- Sobrescreva o Nome do servidor de Envio SMTP para “**mail.seudominio.com.br(padrão)**”, SSL e Autenticação é o mesmo que o servidor de Recebimento, e a porta escolha “**587**”, feito isto clique em concluir;

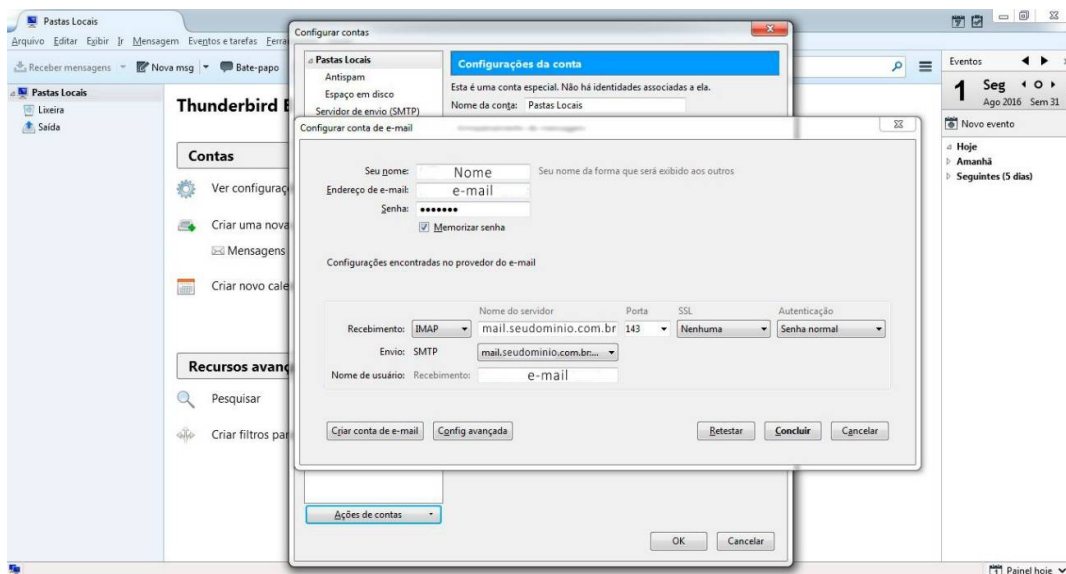

- 8- O seguinte alerta aparecerá, marque a opção **“Entendo os riscos”** e clique em **“Concluir”**;

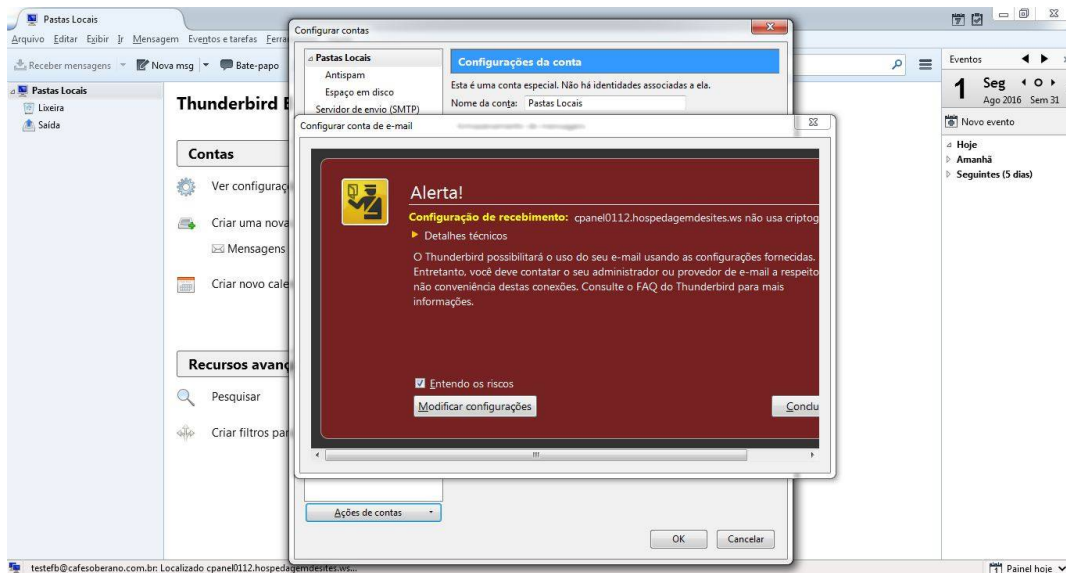

- 9- Se tudo ocorreu corretamente você será retornado para a tela de **“Configurar contas”** e os e-mails já aparecerão na caixa de entrada, situada no lado esquerdo, clique em **“Ok”** e pode ler e responder seus e-mails normalmente.

